LIMITE FIM DE CURSO
Limite Final de Recorrido

Fácil instalação, cabeçote regulável, roldana de borracha e fiação inclusa.

Fácil instalación, cabezote regulable, roldana de goma y cableado incluidos.

SUPORTE PARA LIMITE
Soporte para Limite

Este suporte possibilita a fixação do limite em diversas guias de elevadores. Facilita o manuseio e a instalação, tornando ainda melhor o acabamento do serviço na modernização.

El soporte permite la fijación del limite en varios rieles de ascensores. Facilita el manejo e instalación, hacendo el servicio aún mejor acabado en la modernización.

BARREIRA INFRA-VERMELHO
Barrera InfraRoja

A barreira Infolev foi projetada para evitar acidentes nas portas dos elevadores, oferecendo maior segurança aos usuários.

- 94 Feixes | - Sem Central | - Cabos Plugados

La barrera Infolev ha sido diseñada para evitar accidentes en las puertas de los ascensores, ofreciendo una mayor seguridad a los usuarios.

- 94 Rayos | - Sin Central | - Cable Conectado

URM E SUPER URM
URM y Super URM

Programe e obtenha diagnósticos de falhas e eventos do elevador através da ferramenta URM ou com o software Super URM, instalado em qualquer computador.

Haga programación y obtenga diagnósticos de fallas y eventos del ascensor a través de la herramienta URM o el software Super URM, instalado en cualquier equipo.

INFOSMS
INFOSMS

Sistema que, conectado ao comando do elevador, envia automaticamente avisos via SMS (torpedo) sobre ocorrências no elevador. O técnico recebe a mensagem com a falha, local, data e horário e vai direto solucionar o problema.

Sistema que, conectado al control del ascensor, envía automáticamente alertas a través de SMS (mensajes) sobre los acontecimientos en el ascensor. El técnico recibe el mensaje con la falla, lugar, fecha y hora y va directamente a solucionar el problema.

PAINEL DE TRÁFEGO
Panel de Tráfico

Um software desenvolvido para que administradores tenham total controle da movimentação dos elevadores. Instalado num computador comum em uma área de administração do edifício, permite que o usuário programe os elevadores conforme as necessidades sentidas no fluxo de passageiros.

Un software desarrollado para que los administradores tengan pleno control de la circulación de los ascensores. Instalado en un ordenador en una area común del edificio administrativo, permite al usuario programar el ascensor de acuerdo a las necesidades en el flujo de pasajeros.

A instalação destes equipamentos deve ser feita pela conservadora de sua confiança, que conheça bem o seu elevador.

La instalación de los equipos debe ser hecha por la compañia instaladora de su confianza, que conosca bien su ascensor.

INFOLEV
Tecnologia que não para!
¡ Tecnología que no para !
www.infolev.com.br

A Solução completa para sua modernização você encontra aqui!

¡ La solución completa para su modernización que usted se encuentra aqui !

QUADRO DE COMANDO
Control de Maniobra

INDICADOR MINILCD
Indicador MiniLCD

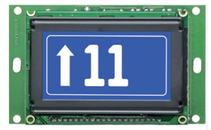

Com: Chamada Serial

BOTOEIRA DE PAVIMENTO
Botonera de Pasillo

BOTOEIRA DE CABINA
Botonera de Cabina

- Tamanho padrão (700x250mm);
- Não precisa de vários botões;
- Menor número de ligações;
- Chamada Serial.

INDICADORES DE POSIÇÃO DIGITAL
Indicadores de Posición Digital

IPDLCD
IPDLCD

IPDMCS
IPDMCS

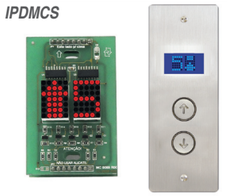

Com: Chamada Serial

INFOSENSOR ELETRÔNICO
Infosensor Electrónico

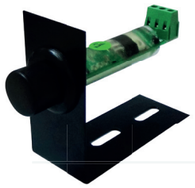

FIAÇÃO PRÉ-PRONTA
Pre-Cableado

CABO DE MANOBRA
Cable de Maniobra / Viajero

VOICE CARD
Voice Card

CAIXA DE INSPEÇÃO E PASSAGEM
Caja del Inspección y Pasaje

CAIXA DE FUNDO DE POÇO
Caja del Hondo del Fozo

LIMITE FIM DE CURSO
Limite Final de Recorrido

SUPORTE PARA LIMITE
Soporte para Limite

BARREIRA INFRA-VERMELHO
Barrera InfraRoja

URM E SUPER URM
URM y Super URM

INFOSMS
INFOSMS

PAINEL DE TRÁFEGO
Panel de Tráfico

"Produto beneficiado pela legislação de informática"
"Producto beneficiado por las leyes de informática"

ISO 9001

Modernize elevadores com tecnologia INFOLEV

MINILCD *MiniLCD*

O MiniLCD é um indicador digital de LCD que indica a posição em que o elevador se encontra.

- Pode ser usado na vertical ou horizontal; | - Indicador serial; | - Sinal sonoro tipo gongo **(OPCIONAL)**;
- Com Relógio; | Informa manutenção (MT); | - Indica porta aberta (PA); | - Com 5 opções de uso.

El MiniLCD es un indicador digital de LCD que indica la posición donde se encuentra el ascensor.
- Puede utilizar vertical u horizontalmente; | - Indicador serial; | - Señal sonoro tipo gong;
- Con Reloj; | - Informa mantenimiento (MT); | - Indica puerta abierta (PA); | - Con 5 opciones de uso.

Com Chamada Serial, somente 4 fios para indicador de posição e para chamada de pavimento

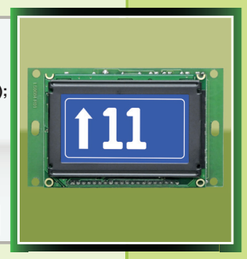

IPDLCD *IPDLCD*

É um indicador de LCD para elevadores capaz de exibir gráficos, textos, posição do elevador, horário, data, porta aberta e muito mais. Possui variedade de setas animadas.

Es un indicador LCD para ascensores capaz de exhibir gráficos, texto, posición del ascensor, hora, fecha, puerta abierta y mucho más. Posee variedad de flechas animadas.

IPDMCS *IPDMCS*

O IPDMCS é um Indicador de posição digital matriz de ponto que possui função de efetuar chamadas através da comunicação serial com os comandos da linha Genius. É o que existe de mais moderno e prático, pois disponibiliza ao usuário o posicionamento do elevador, sentido de movimento, sinalização sonora e efetua chamadas, facilitando e diminuindo os custos de instalação e manutenção, atendendo todas as normas vigentes. El IPDMCS es un indicador de posición digital matriz de puntos que posee la función de realizar llamadas a través de la comunicación serial con los controles Genius. Es lo que existe de más moderno y practico pues informa al usuario la posición del ascensor, sentido de movimiento, señal sonora y efectúa llamadas, facilitando y reduciendo los costos de instalación y mantenimiento, atiende todas las normas vigentes.

Com Chamada Serial, somente 4 fios para indicador de posição e para chamada de pavimento

BOTOEIRA DE PAVIMENTO *Botonera de Passillo*

A botoeira de pavimento da Infolev tem um design arrojado.

- Botoeira de sobrepor, para facilitar a instalação;
- Botão metálico, auto iluminado de micro movimento, plugado e ultra resistente.

La bononera de pasillo de la Infolev tiene un diseño atrevido.

- Botonera de sobreponer, para facilitar la instalación;
- Botón metálico, auto-encendido de micromovimiento, conectado y ultra resistente.

BOTOEIRA DE CABINA *Botonera de Cabina*

Uma botoeira inovadora com tamanho padrão e não precisa de vários botões, com um menor número de ligações e chamadas seriais.
Possui 2 indicadores MiniLCD, um informa a posição do elevador e o outro indica as última chamadas registradas.

Un botonera innovadora con tamaño estándar y no necesita varios botones, con un menor número de conex iones y llamadas serial.
Tiene 2 indicadores MiniLCD, uno informa a la posición del ascensor y el otro muestra las últimas llamadas registradas.

INDICADORES DE POSIÇÃO DIGITAL *Indicadores de Posición Digital*

Os indicadores da Infolev vieram para valorizar ainda mais o serviço de modernização de elevadores. Pode ser instalado no pavimento ou na cabina. Opção de diversos modelos e tamanhos com tecnologia serial. Informa em qual pavimento o elevador se encontra. Indica porta aberta (pisca PA) e manutenção (pisca MT).

Los indicadores Infolev vinieron para valorar todavia más el servicio de modernización de ascensores. Puede ser instalado en lo y cabina. Opción de distintos modelos y tamaños con tecnología serial. Informa en cual piso el ascensor se encuentra. Indica la puerta abierta (guiña PA) y mantenimiento (guiña MT).

VOICE CARD *Voice Card*

Sistema de voz digital com data, hora e outras vantagens. As mensagens são gravadas em cartão de memória proporcionando melhor qualidade de som.

Sistema de voz digital con la fecha, hora y otros beneficios. Los mensajes se guardan en la tarjeta de memoria proporcionando u mejor calidad de sonido.

INFOSENSOR ELETRÔNICO *Infosensor Electrónico*

Facilidade para instalar e rapidez para ajustar!
O infosensor é totalmente eletrônico, evitando assim problemas mecânicos, ou quebra em quedas, tendo uma maior rigidez mecânica. Não há necessidade de passar fiação pelo poço. O ajuste das paradas fica mais fácil, basta “escorregar” o imã pela guia para ajustá-lo na posição ideal. Como não há contato entre sensores e imãs, não produz ruído.

¡Facilidad para instalar y rapidez para ajustar!
El Infosensor es completamente electrónico, evitando así problemas mecánicos o rompimiento en caídas, con una mayor rigidez mecánica. El ajuste de los puntos de parada es facilitado, bastando “resbalar” el imán por el riel para encuentrar la posición ideal. De esta manera no hay contacto entre sensores y imanes y no produce ruido.

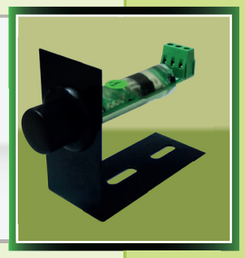

FIAÇÃO PRÉ-PRONTA *Pre-Cableado*

Feita sob medida para cada elevador. Todas as pontas são identificadas com etiquetas evitando erros na ligação do quadro de comando, redução considerável na mão de obra, maior proteção contra mau contato e curtos, pois todas as derivações são estanhadas e isoladas por isolante termo-encolhível. Opção Plugado.

Hecho sob medida para cada ascensor. Todas las puntas son identificadas con etiquetas evitando errores en la conexión al control electrónico de maniobra, reducción considerable del tiempo de instalación, protección contra malo contacto y cortocircuitos, pues todas las derivaciones son estañadas y aisladas por aislante termo-encogible. Opción con Conector (plug and play).

CABO DE MANOBRA *Cable de Maniobra / Viajero*

Cabo de manobra plano tipo esteira, alta performance em sistema de elevação com movi mentos constantes, podendo chegar a uma utilização de 20 anos aproximadamente ou 3.000.000 de viagens do elevador. O cabo de manobra pode ser fornecido em um único lance ou cortado de acordo com a necessidade do cliente. Cabo de 9 vias. Opção Plugado.

Cable de maniobra plano tipo estera, alta performance en sistema de elevación con movimientos constantes, puede llegar a 20 años de utilización aproximadamente o 3.000.000 viajes del ascensor. El cable de manio bra ya viene cortado en la medida solicitada por el cliente. Cable con 9 hilos. Opción con Conector (plug and play).

CAIXA DE INSPEÇÃO E PASSAGEM *Caja del Inspección y Pasaje*

Botoeira de inspeção com botão de emergência e caixa de passagem para a ligação dos cabos da cabina. Facilidade e rapidez na instalação, pois os bornes são identificados conforme o modelo do comando reduzindo a possibilidade de erro.

Botonera de inspección con botón de emergencia y caja de pasaje para conexión de los cables de la cabina. Facilidad y rapidez en su instalación, pues los conectores son identificados segun el modelo del control, disminuyendo la posibilidad de errores.

CAIXA DE FUNDO DE POÇO *Caja del Hondo del Fozo*

Possui botão de soco Stop/Emergência, botão Liga/Desliga para lâmpada, tomada para manutenção 2P+T, melhor acabamento, segurança e facilidade para a instalação.

Posee botón Stop/Emergencia, botón Encender/Apagar para lámpara, enchufe para mantenimiento 2P+T, mejor acabamiento, seguridad y facilidad para la instalación.